KETENSAMENWERKING

DE GELUKKIGE STAD LIMBURG

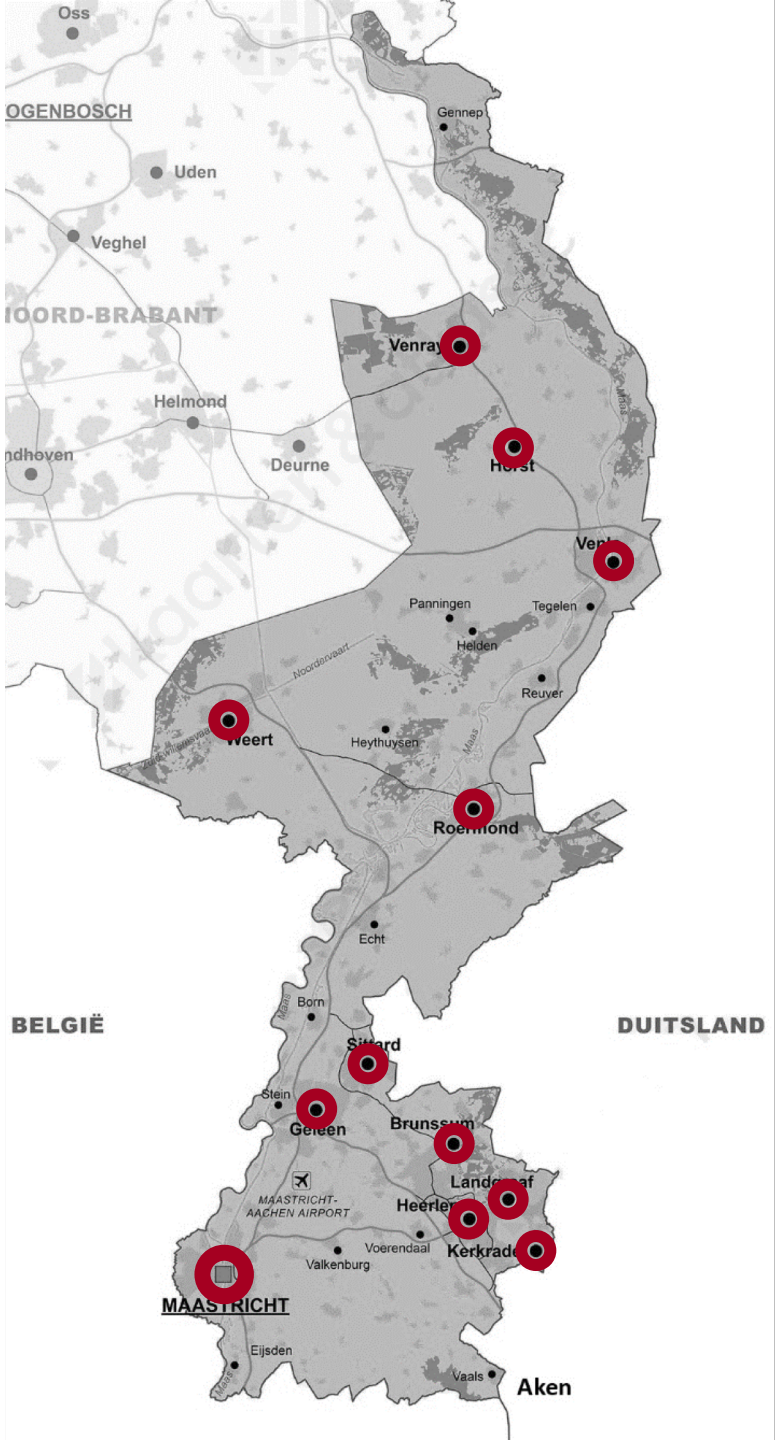

DE GELUKKIGE STAD LIMBURG

vertrekpunt voor een nieuwe architectuur van de regio

- Krimp en vergrijzing
- Vastgoed transformatie
- Wonen en zorg
- Openbare ruimte
- Energie transitie

Jules

KETENSAMENWERKING

START

BEST VALUE PROCUREMENT

Partners selecteren op basis van kwaliteiten en niet (alleen) op basis van prijs

PROCES

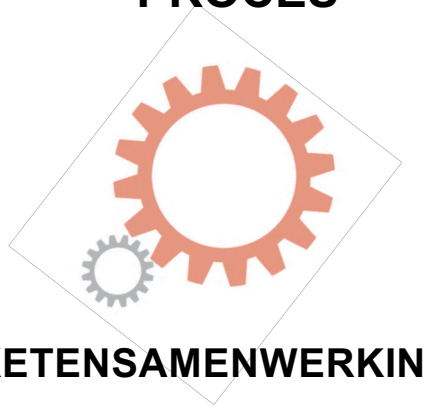

KETENSAMENWERKING

De samenwerking herhalen
van elk project leren
een langdurige band opbouwen

DOEL

PRODUCT

Innovatiever
Beter doordacht
Meer dan een ‘prototype’

Sandra

FIJNER SAMENWERKEN

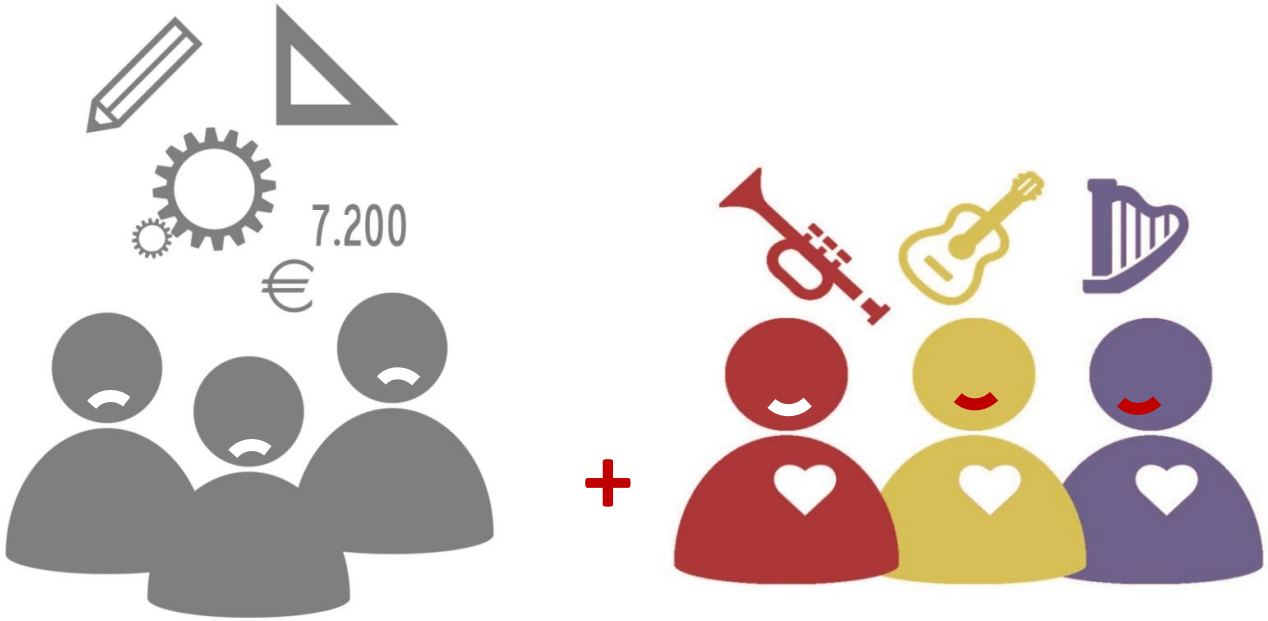

‘Geen herrie maar harmonie’

Op basis van transparantie en vertrouwen

Jules

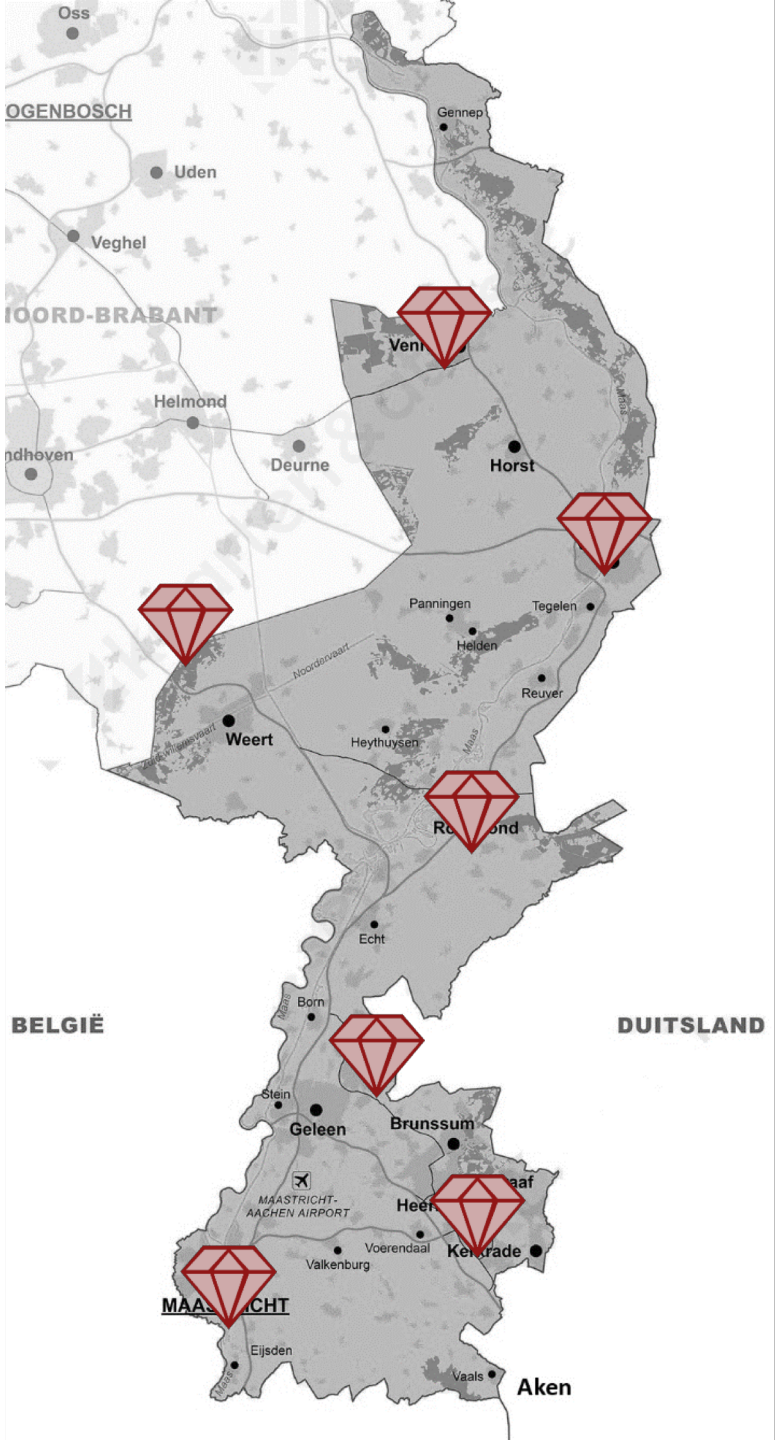

JUWEELTJES IN DE PRAKTIJK

‘Een collectie geluk projecten’

Sandra

KLOOSTERVELDEN
Marleen
“Bomen en vogels zijn mooi, maar ze praten niet terug”
Sandra

KLOOSTERVELDEN

Omgekeerde integratie door keten-samenwerking

“Ik ben nu ZO gelukkig! Ik spreek elke dag leuke mensen”

Het was 5 over 12
Verloedering, criminaliteit, overlast en perkeerdruk

Bewoners betrekken bij de keten. Gevoeligheden blootleggen.
SANDERBOUT SITTARD
Jules

Dhr Siebenheller
“Ik ben weer een gelukkig mens”
SANDERBOUT SITTARD

Het beeld van een rijk gepatineerd en aangetast gebouw in een prachtig spel van zonlicht en diepe schaduwen”

WONEN LIMBURG HUIS

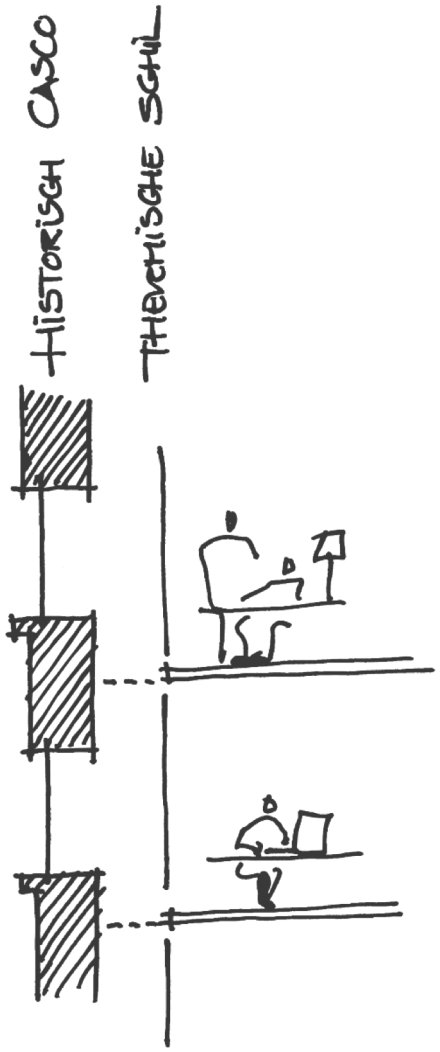

“De chemiefactor was zonder meer het besef dat we bezig waren aan een uniek concept in een uniek project dat voor alle partijen meerwaarde zou opleveren.”

WONEN LIMBURG HUIS

Sandra

WONEN LIMBURG HUIS

"Nooit gedacht dat je werkomgeving voor zoveel inspiratie kon zorgen. Geweldig!"
Sandra

Familie Dresens
“Het was stikken langs de snelweg”

A2 MAASTRICHT

Jules

Op het dak van
de A2 leeft
Maastricht op
A2 MAASTRICHT
Jules

“We kunnen nu lekker laveren over de paden tussen het groen”
A2 MAASTRICHT
Jules

Maar….
geluk is meer dan
wat wij bedenken
en bouwen
Jules

Wonen
Maatschappelijke opvang
Intramuraal wonen
Woningaanpassing
Woonbegeleiding
Woongroep
Woonservice
Inwonen bij een ander
Leefbaarheid
Klussendienst
Levensloop-
bestendig
Wonen

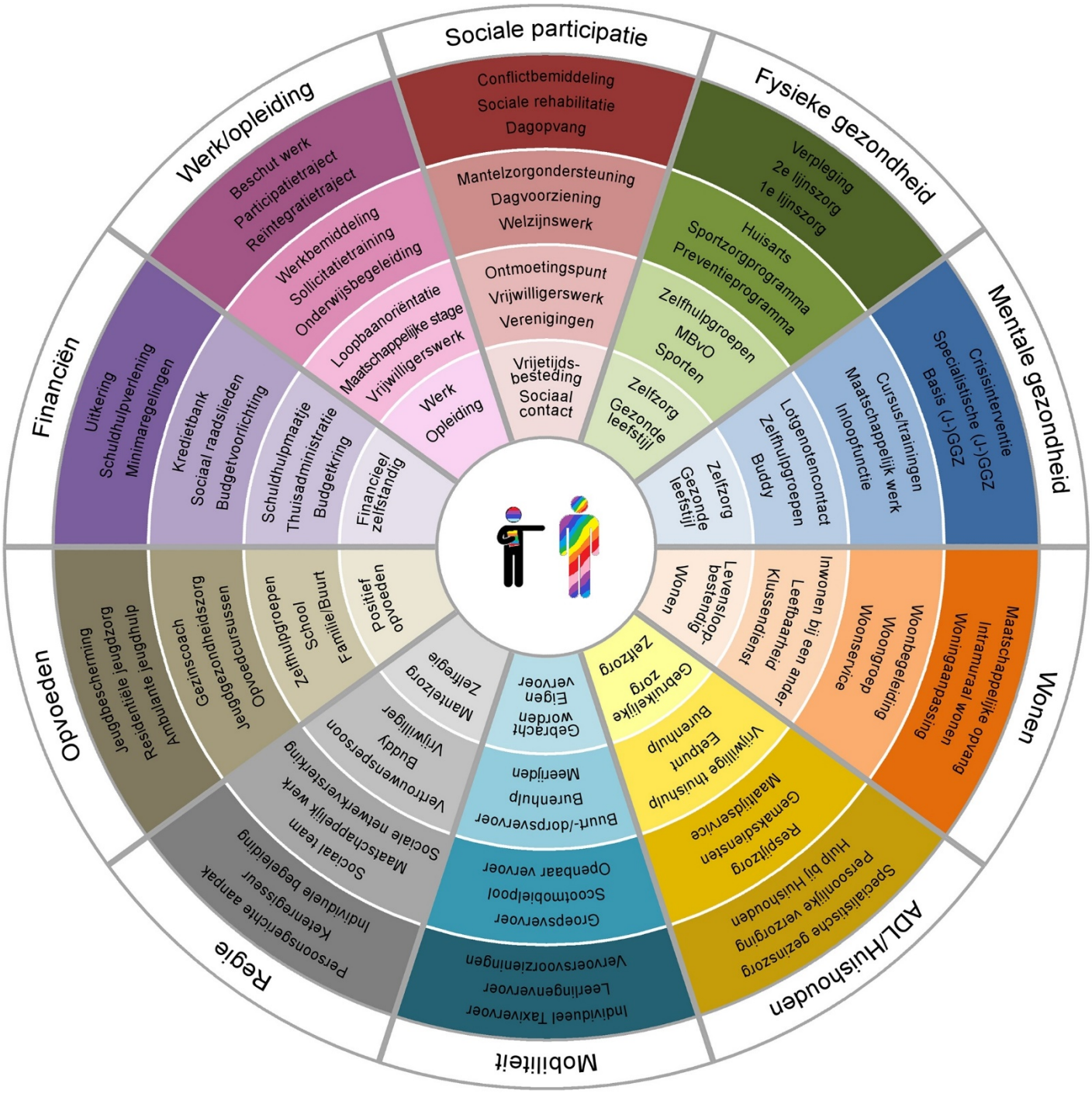
Sociale participatie
Conflictbemiddeling
Sociale rehabilitatie
Dagopvang
Mantelzorgondersteuning
Dagvoorziening
Welzijnswerk
Ontmoetingspunt
Vrijwilligerswerk
Verenigingen
Vrijetijds-besteding
Sociaal contact
Fysieke gezondheid
Verpleging
2e lijnszorg
1e lijnszorg
Huisarts
Sportzorgprogramma
Preventieprogramma
Zelfhulpgroepen
MBvO
Sporten
Zelfzorg
Gezonde leefstijl
Mentale gezondheid
Crisisinterventie
Specialistische (J-)GGZ
Basis (J-)GGZ
Cursus/trainingen
Maatschappelijk werk
Inloopfunctie
Lotgenotencontact
Zelfhulpgroepen
Buddy
Zelfzorg
Gezonde leefstijl
Wonen
Maatschappelijke opvang
Intramuraal wonen
Woningaanpassing
Woonbegeleiding
Woongroep
Woonservice
Inwonen bij een ander
Leefbaarheid
Klussendienst
Levensloop-bestendig-Wonen
ADL/Huishouden
Specialistische gezinszorg
Persoonlijke verzorging
Hulp bij Huishouden
Respijtzorg
Gemaksdiensten
Maatlijdservice
Vrijwillige thuishulp
Eetpunt
Burenhulp
Gebruikelijke zorg
Zelfzorg
Mobiliteit
Groepsvervoer
Scootmobielpool
Openbaar vervoer
Buurt-/dorpsvervoer
Burenhulp
Meerijden
Gebracht worden
Eigen vervoer
Individueel Taxivervoer
Leerlingenvervoer
Vervoersvoorzieningen
Regie
Persoonsgerichte aanpak
Ketenregisseur
Individuele begeleiding
Sociaal team
Maatschappelijk werk
Sociale netwerkversterking
Vertrouwenspersoon
Buddy
Vrijwilliger
Mantelzorg
Zelfregie
Opvoeden
Jeugdbescherming
Residentiële jeugdzorg
Ambulante jeugdhulp
Gezinscoach
Jeugdgezondheidszorg
Opvoedcursussen
Zelfhulpgroepen
School
Familie/Buurt
Positief opvoeden
Financiën
Uitkering
Schuldhulpverlening
Minimaregelingen
Krediet bank
Sociaal raadslieden
Budgetvoorlichting
Schuldhulpmaatje
Thuisadministratie
Budgetkring
Financieel zelfstandig
Werk/opleiding
Beschut werk
Participatietraject
Reïntegratietraject
Werkbemiddeling
Sollicitatietraining
Onderwijsbegeleiding
Loopbaanoriëntatie
Maatschappelijke stage
Vrijwilligerswerk
Werk
Opleiding

LICHAAMSFUNCTIES
MENTAAL WELBEVINDEN
ZINGEVING
KWALITEIT VAN LEVEN
SOCIAAL MAATSCH. PARTICIPEREN
DAGELIJKS FUNCTIONEREN
8
6
4
2
0

GELUK….

is niks anders dan de volgende hormoontjes

- Dopamine
- Oxytocine
- Endorfine
- Serotonine

SEROTONINE….

belangrijke symptomen
van een tekort

- *Trek in koolhydraten*
- *Depressieve gevoelens*
- *Moeite met slapen*
- *Meer zin in seks*
- *Vroegtijdig klaarkomen*
- *Toename in gewicht*

SEROTONINE….

natuurlijke manieren
om het te verhogen

- *Sporten*
- *Sociale dominantie*
- *Langzame koolhydraten*
- *Alcohol beperken*
- *Kurkuma*

PRAKTIJKVOORBEELDEN

The Guardian

GELUK….

is vooral PERCEPTIE

GELUK….

is vooral PERCEPTIE

GELUK….

is vooral PERCEPTIE

GELUK….

is vooral PERCEPTIE

GELUK….

is vooral PERCEPTIE